Лазаревские НОВОСТИ

16+

газета для жителей и гостей Лазаревского внутригородского района города-курорта Сочи

ПОГОДА — ЛАЗАРЕВСКОЕ ВЗМОРЬЕ

день недели / дата	пт 12	сб 13	вс 14	пн 15	вт 16	ср 17	чт 18
температура воздуха (С°)	+27 +24	+28 +25	+28 +25	+30 +25	+30 +27	+29 +25	+29 +25
осадки (в течение суток)							
атмосферное давление (мм рт.ст.)	757	757	754	755	753	755	756

Депутаты проверили ход ремонта МОБУ СОШ №80 и провели прием граждан

Виктор Филонов и Павел Афанасьев ознакомились с ходом капитального ремонта МОБУ СОШ №80, ознакомились с ходом работ по благоустройству Лазаревского парка культуры и отдыха и провели прием граждан в поселке Лазаревское.

Ремонт школы

В ходе рабочей поездки в Лазаревский внутригородской район г. Сочи депутаты Городского Собрания Сочи по избирательному округу № 16 «Лазаревский» председатель Городского Собрания Сочи Виктор Филонов и председатель комитета по вопросам городского хозяйства, топливно-энергетического комплекса, транспорта и дорожного хозяйства Павел Афанасьев, глава администрации Лазаревского района Сочи Олег Бурлев и общественные активисты ТОС «Лазаревское» побывали в МОБУ СОШ №80, где в настоящее время ведется капитальный ремонт.

Представители руководства департамента строительства администрации г. Сочи, подрядной организации ООО «СМУ-1», специалисты технадзора и подробно рассказали о ходе ремонтных работ, изложили свой план действий на предстоящих этапах ремонта.

Виктор Филонов дал свою оценку работе строителей и внес предложения по устранению имеющихся на объекте проблем.

МОБУ СОШ № 80 им. Героя Советского Союза Д. Л. Калараша – одна из самых больших в районе. Здесь учатся 1474 учащихся. Зданиям школьного комплекса 57 лет и капитальный ремонт проводится впервые.

Благоустройство в Лазаревском парке культуры и отдыха

В настоящее время в учреждении культуры идут работы по благоустройству территории.

На эти цели из бюджета выделено 50 млн. руб. Предусмотрены работы по озеленению, электроосвещению, установке спортивного оборудования и объектов малой архитектурной формы, уличной мебели.

Виктор Филонов выразил свое мнение о ведущихся работах, сделал предложения по их дальнейшему проведению.

Прием граждан

В день приема Виктор Филонов и Павел Афанасьев приняли 14 граждан. Рассматривались

вопросы улучшения жилищных условий, приватизации жилья, оформления земельных участков, служебного жилья, передачи в муниципальную собственность трансформаторной подстанции и другие вопросы.

По итогам рассмотрения обращений граждан были определены поручения, их исполнители и сроки выполнения.

В приеме граждан приняли руководители и специалисты отделов администрации Лазаревского внутригородского района.

Календарь праздничных дат

12 августа	День ВВС (День Военно-воздушных сил)
	Международный день молодежи
13 августа	День физкультурника
14 августа	День строителя
15 августа	День археолога
19 августа	Всемирный день гуманитарной помощи
	Яблочный Спас

Догазификация Лазаревского района

Глава Сочи Алексей Копайгородский, председатель Городского Собрания Сочи Виктор Филонов и гендиректор АО «Сочигоргаз» Дмитрий Шевченко дали старт новому этапу реализации программы догазификации Лазаревского района курорта.

Подключение первого потребителя в рамках реализации федеральной программы догазификации состоялась в поселке Нижняя Хобза, к двум улицам которого подведены сети газоснабжения.

«Сегодня очень важный и знаковый день для Нижней Хобзы, где сейчас живут более 750 человек и расположено более 200 домовладений. Строительство газопровода в соответствии с муниципальным контрактом здесь началось в сентябре 2020 года, и уже сейчас местные жители могут принять участие в программе догазификации. Знаю, что первые заявления, уже поданы. Газификация Лазаревского района – стратегически важная задача для Сочи. К 2023 году голубое топливо придет в Вардане, Головинку и Якорную Щель. К 2025 году сети подведут к поселку Лоо. Работу совместно с нашими стратегическими партнерами продолжим, будем из года в год в соответствии с поручением Президента Российской Федерации развивать инфраструктуру города-курорта и повышать качество жизни всех наших сочинцев и гостей», – подчеркнул глава Сочи Алексей Копайгородский.

Чтобы газифицировать Нижнюю Хобзу, было построено более 1200 метров газовых сетей, что позволяет подключить более 100 домовладений в рамках программы по догазификации.

«В состав города Сочи входит большое количество сел и поселков, жителям которых газ жизненно необходим. Подключение к природного газу открывает новые возможности для развития самых отдаленных территорий Сочи, приносит в дома комфорт и уют, поднимает уровень жизни селян, снижает расходы на отопление в осенне-зимний период. Сейчас все наши усилия сосредоточены на том, чтобы планы по подключение сочинцев к природному газу были выполнены точно в срок», – заявил генеральный директор ООО «Газпром межрегионгаз Краснодар», АО «Газпром газораспределение Краснодар», АО «Сочигоргаз» Дмитрий Шевченко.

К четвертому кварталу 2023 года планируется построить более 6 километров газопровода для обеспечения природным газом 845 домовладений и 14 организаций в поселке Вардане, а также завершить строительство более 5 километров для газификации поселка Головинка. Здесь потенциал для подключения составляет порядка 80 домовладений и 12 организаций.

В поселке Якорная Щель протяженность газопровода составит более 6 километров к четвертому кварталу 2023 года и даст возможность для подключения 195 домовладений и 16 организаций.

Самая масштабная работа предстоит в поселке Лоо. К концу 2025 года здесь планируется построить более 63 километров газовых сетей. Потенциал для подключения – почти 2 тысячи домовладений и 18 организаций.

Бюджет города остается социально-ориентированным

На очередной сессии Городского Собрания Сочи, под руководством председателя ГСС Виктора Филонова депутатами рассмотрены 11 вопросов.

Принятые на сессеи решения прокомментировал Виктор Филонов.

– Из всей повестки этой сессии я бы выделил два основных вопроса. Первое, это внесение изменений в Устав нашего города. Согласно Федеральному закону с января 2023 года упраздняются муниципальные избирательные комиссии. Их полномочия передаются территориальным избирательным комиссиям. Никаких изменений в порядок избрания депутатов всех уровней это новшество не предполагает. Поэтому сейчас мы назначаем публичные слушания, чтобы внести в Устав соответствующие поправки.

Второй важный вопрос касается бюджета, который по-прежнему остаётся социально-ориентированным. Мы вносим изменение на увеличение расходной части на сумму около 700 млн рублей. Из них в пределах 300 млн рублей – затраты на сферу образования. Для улучшения организации питания в сочинских школах и детских садах на ремонт и дооснащение пищеблоков пойдет 35 млн рублей.

Из-за изменения ценовой политики не доставало средств на организацию ремонта уличного освещения. На этой сессии мы добавляем 10 млн рублей в бюджет города для того, чтобы в полном объёме выполнить наказы избирателей по этому вопросу.

Источники пополнения бюджета в Сочи имеются. Это субвенции и субсидии из краевого бюджета и наши налоговые поступления. Наши расходы обеспечены доходами.

Строительство объездной дороги

Вопросы строительства альтернативных дорог в объезд Сочи рассмотрели на совещании по развитию дорожного строительства в Краснодарском крае под председательством заместителя председателя Правительства РФ Марата Хуснуллина

Работа над технико-экономическим обоснованием будет завершена в сентябре текущего года. Уже получены предварительные данные по транспортному моделированию, которые подтверждают необходимость строительства пяти приоритетных участков: Горячий Ключ – село Агой, обход Туапсе, обход микрорайона Лазаревское, обход города Сочи и обход Адлера. Ведется работа по определению оптимальных трассировок и оптимизации стоимости строительства.

– По поручению Президента РФ разработан и утвержден пятилетний план дорожного строительства. Одна из ключевых задач – расширение дорог до четырех полос движения, в том числе в южном направлении. Необходимо отказаться от сложных технологических решений, применять комбинированные варианты и находить оптимальные решения, – подчеркнул заместитель председателя Правительства Российской Федерации Марат Хуснуллин.

Первоочередными участками для строительства являются обход Адлера и третья очередь обхода Сочи.

– Среднесуточный годовой трафик в районе Хосты и Кудепсты составляет порядка 75 тысяч автомобилей. Строительство альтернативной трассы в обход Адлера позволит переключить на нее порядка трети трафика с А-147 уже в первый год эксплуатации, – доложил заместитель руководителя Федерального дорожного агентства Игорь Костюченко.

Предположительно на выходе с обхода в направлении микрорайона Адлер поедет порядка 14 тысяч автомобилей в сутки, из них почти половина – пассажиропоток в аэропорт. В направлении Красной Поляны прогнозируется около 10 тысяч единиц автотранспорта ежесуточно.

Новости из Российского военно-исторического общества

В конце июля состоялось очередное заседание совета Сочинского местного отделения Общероссийской общественно-государственной организации «Российское военно-историческое общество» (РВИО).

На заседании совета были вручены членские билеты новым членам РВИО.

За большой вклад в развитие патриотического воспитания и активное участие в деятельности Российского военно-исторического общества несколько сочинцев - членов РВИО награждены Благодарностями.

За плодотворный труд в сохранении и популяризации исторической памяти, за активную военно-патриотическую работу с молодежью, проявленную личную инициативу по военно-археологической поисковой деятельности Благодарность регионального отделения «Российское военно-историческое общество в Краснодарском крае» вручена Бердиеву Руслану Байрамовичу.

Новым председателем совета Сочинского местного отделения РВИО избран Давыдов Владимир Владимирович.

Совет закрепил ответственных за деятельность местного отделения РВИО г. Сочи по районам города Сочи. Ответственным за деятельность местного отделения в Лазаревском внутригородском районе г. Сочи избран Нефедов Геннадий Александрович.

На заседании совета заслушали отчет о работе Поискового отряда «Подвиг» имени Героя Советского Союза И.Я. Сьянова и создана комиссия по подготовке плана мероприятий, посвященных 85-летию образования Краснодарского края (2022г.) и 80-летию освобождения Северного Кавказа и Кубани (2023г.).

Обществу ветеранов 35 лет!

27 июля 2022 г. в День ветеранов Краснодарского края состоялось мероприятие посвященное Лазаревской районной общественной организации г. Сочи Краснодарской краевой организации ветеранов (пенсионеров, инвалидов) войны, труда, Вооруженных Сил и правоохранительных органов.

Для ветеранов звучали слова поздравления от имени председателя Городского Собрания Сочи Филонова Виктора Петровича, главы администрации Лазаревского внутригородского района Бурлева Олега Владимировича. Ветеранам были вручены благодарственные письма, цветы и подарки. Концерт силами артистов Центра национальных культур сделал праздник ярким и незабываемым.

Учредительная конференция Лазаревской районной организации города Сочи Краснодарской краевой организации ветеранов (пенсионеров, инвалидов) войны, труда, Вооруженных Сил и правоохранительных органов состоялась 19 февраля 1987 года. Организация стала правопреемницей ветеранской организации «Ветераны Великой Отечественной войны и партии», которую с 1985 г. возглавлял Герой Советского Союза Алексей Петрович Малышев. Он и стал первым председателем Лазаревского Совета ветеранов войны, труда, вооруженных Сил и правоохранительных органов и прослужил на этом посту до 1998 г. С 1998 г. по 2010 г. возглавлял Лазаревский Совет ветеранов Дьяков Владлен Сергеевич. С 2010 г. и по настоящее время председатель общественной организации - Бойко Лидия Павловна.

Бойко Лидия Павловна награждена медалью «Ветеран труда»; памятной медалью «50 лет начала освоения целинных земель» Министерства сельского хозяйства РФ; победитель конкурса «Женщина года города Сочи-2005» в номинации «За особые заслуги перед городом». Имеет почетное звание «Заслуженный активист ветеранского движения Кубани»; комиссией по наградам Общественной палаты при президенте РФ награждена медалью «За активную гражданскую позицию и патриотизм»; награждена памятной медалью президента РФ В. Путина «За значительный вклад в подготовку и проведение XXII Олимпийских зимних игр и XII Параолимпийских зимних игр 2014 г.»; медалью «За выдающийся вклад в развитие Кубани» 3-й степени; Знаками почета города Сочи «Признание и почет сочинцев», «За вклад в общественную и политическую жизнь города Сочи». Под руководством Лидии Павловны Бойко Совет ветеранов ведет большую работу, по приоритетными направлениями деятельности организации – это решение вопросов по социально-экономической защите ветеранов Великой Отечественной войны и пенсионеров, реализация мер, направленных на улучшение условий жизни пожилых людей, обеспечение пенсионеров медицинской, лекарственной и санаторно-курортной помощью, изучение, сохранение патриотических и интернациональных традиций, воинской доблести старшего поколения, патриотическое воспитание молодежи, на героических страницах подвигов земляков, противодействие фальсификации исторической правды о Великой Отечественной войне.

В настоящее время (на 2022 г.) в составе Лазаревской районной организации 17 территориальных первичных организаций.

Лазаревская организация ветеранов была инициатором издания книг. Книга «Ровесники края и знаменитые наши земляки» подготовлена коллективом авторов и издана в 2017 г. Это сборник статей о ровесниках Краснодарского края: Бгано Харуне Касимовиче, Бойко Лидии Павловне, Миносяне Марате Хачатуровиче, Москвичевой Галине Алексеевне, Ставровской Людмиле Петровне и о замечательных наших земляках, внесшие вклад в развитие Лазаревского района и города Сочи. Второе издание книги «Хранители неба» посвящено летчикам, техникам и строителям аэродрома в Лазаревском, защитникам Черноморского побережья Кавказа.

Девина Е.Н. заместитель председателя Лазаревской общественной организации ветеранов.

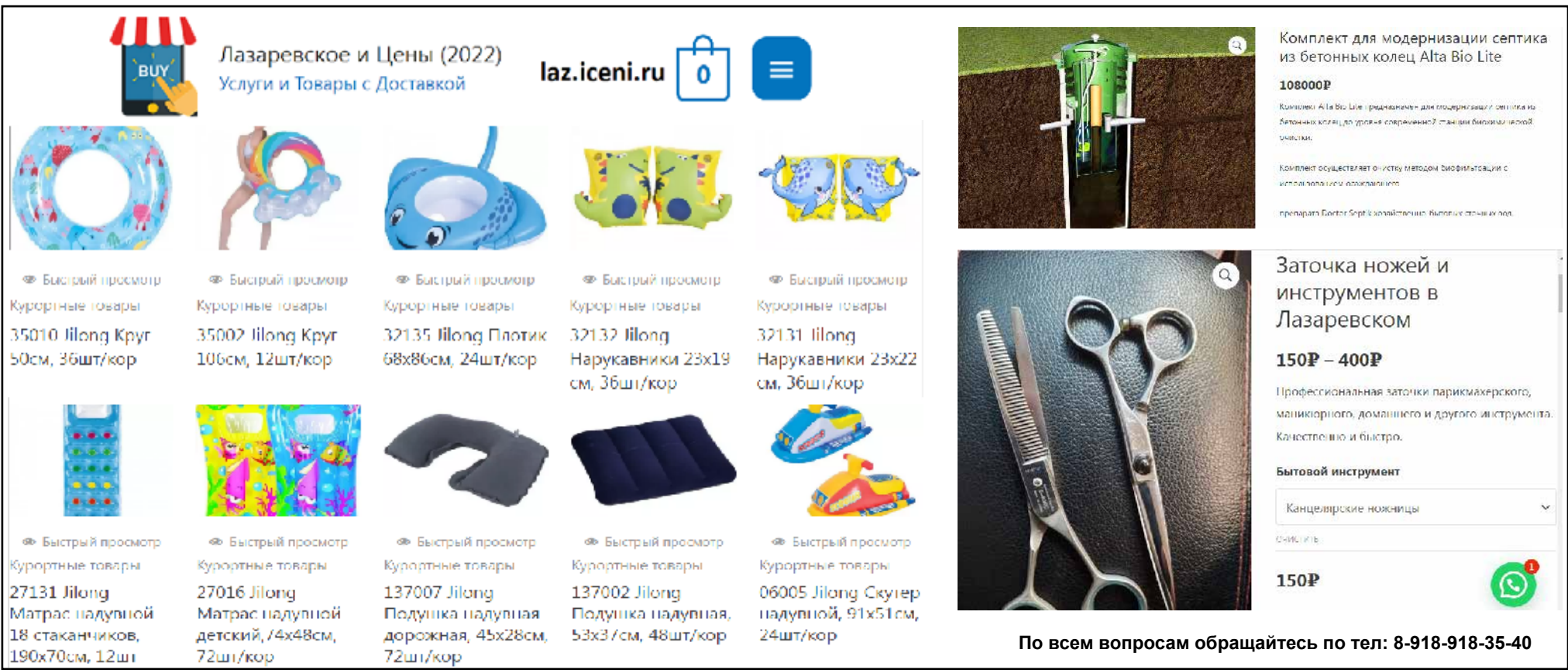

По всем вопросам обращайтесь по тел: 8-918-918-35-40

продаю куплю меняю ОБЪЯВЛЕНИЯ сдаю требуются сниму

ПРОДАЕМ

Продажа ваших товаров и услуг через интернет-магазин laz.iceni.ru. Продавать быстро, покупать просто!

Лазаревский качественный, горный, каштановый мед. 8-918-918-35-40

Продается мед (цветочный, каштановый). 8-918-108-35-12

Продаем информационные стенды и таблички на двери для вашего магазина или офиса готовые и под заказ: «Акция», Ведется видеонаблюдение, «Стоянка запрещена», «Уголок потребителя», «Открыто/закрыто», «Режим работы», адресные таблички, стенды. 8-918-302-46-81

СТРОЙКА и РЕМОНТ

Потолки, жалюзи, роллеты. 8-928-664-36-00

Окна, двери. 8-928-664-36-00

Строительство каркасно-щитовых домов. 8-918-005-62-52

Кондиционеры. Продажа, ремонт, обслуживание. 233-42-24

УСЛУГИ

Изготовление и установка пластиковых окон и дверей, натяжных потолков,роллет, жалюзей. 8-918-916-54-20

Мастер на все руки. Множество видов бытовых услуг: ремонт и отделка, сантехника, электрика, сборка мебели, услуги плотника, установка оборудования. Заказ мастера по тел.: 8-988-237-22-68 или на laz.iceni.ru

Гигиенические стрижки животных. Вакцинация. 8-918-918-08-09

Профессиональный ремонт квартир. 8-988-233-10-04

Снизим пени, штрафы по налогам и неустойку в суде. 8-845-225-22-59

Отменим судебный приказ. 8-845-225-22-59

Изготовление меню для кафе, карманных и настенных календарей, сувенирной продукции, визиток, листовок, буклетов, плакатов и т.д. 8-918-438-94-19

Домашняя кухня с доставкой. 8-918-401-54-58

Ремонт холодильников, стиральных машин. 8-918-616-94-56

Печать цветных визиток по 2,5 р./шт при тираже 1000 штук. 8-988-237-22-68

Распространение листовок по почтовым ящикам и промоутерами в Лазаревском районе, Сочи. 8-918-99-80-777

Ветеринарный кабинет. Вызов на дом. 8-918-918-08-09

Обновление, поддержка, раскрутка сайтов быстро и недорого. 8-918-918-35-40

Монтаж и ремонт рекламных конструкций. 8-918-302-46-81

Напишем тексты и сделаем иллюстрации для вашего сайта. 8-918-918-35-40

РАЗНОЕ

В военном комиссариате городского округа город-курорт Сочи Краснодарского края проводится предварительный отбор кандидатов из числа граждан, подлежащих призыву в ряды Вооруженных Сил Российской Федерации весной 2023 года на обучение за счет Министерства обороны в ПОУ «Лазаревская автошкола ДОСААФ РОССИИ» по адресу: Лазаревский район, мкр. Лазаревское, ул. Пугачева, 15 на водительские права категории «С» и «В». По всем вопросам обращаться в Военный комиссариат г. Сочи, ул. Горького, 29, кабинет №35, тел.8(861)262-28-44.

Травы и сборы, чай, мед, варенья и банные веники. В магазине «Лазаревский травник», ул. Победы, д. 8. 8-918-918-98-32, 8-918-305-59-26

Зарабатывайте с маркетплейсом местных товаров и услуг laz.iceni.ru Рекомендуйте товары и услуги маркетплейса потенциальным покупателям и получайте от 3 до 10% с продаж! Подробнее по тел: 8-918-918-35-40

Куплю бампер на 469 УАЗ, задний борт. 89184389419

Куплю металлическую входную дверь, б/у. 8-918-918-35-40

Куплю автомобиль любой марки. 8-989-279-89-15

РАБОТА

Требуются в гостиницу: администратор, горничная. 8-918-915-31-74

В магазин строительных материалов требуется продавец (з/п от 40 тыс.). 8-918-09-000-44

Требуется продавец (шторы). 8-918-303-21-47

Требуется швея (постельное белье). 8-918-303-21-47

В магазин постельного белья требуется продавец. 8-918-303-21-47

В стоматологическую клинику требуется медицинская сестра (ассистент стоматолога). Сменный график работы. 8-918-904-44-48

НЕДВИЖИМОСТЬ

Сдаю 2-комнатную квартиру в Лазаревском в отличном состоянии. 32 кв м, вся мебель и техника. 12 мин до моря. Лето: 2500 руб/сутки. Зима: 18000 руб/мес. Тел. 8-918-438-94-19

Продается новый дом 6 км от Лазаревского, 56 кв м, 4 сотки. 3,2 млн. руб. 8-918-106-22-98

Продается 1-комнатная квартира. 8-918-014-78-69

Сдаю общежитие. 8-918-306-88-10

Сдам комнату длительно. 8-918-621-51-31

Продам участок. Собственник. 8-928-852-96-52

Продаю 1-комнатную. Лазаревское. 8-965-475-95-16

Куплю дачу вблизи от Лазаревского. 8-918-918-35-40

Лазаревское и Цены (2022)
Услуги и Товары с Доставкой
laz.iceni.ru 0

Ремонт в новостройках "Стандарт"

3500₽

Опытные мастера выполнят ремонт квартиры в новостройке по цене от 3500 руб/кв.м. (эконом вариант ремонта 2500 руб/кв м)

Мы предлагаем:

Бесплатный выезд замерщика

Точный расчет стоимости проекта

Гарантию качества выполненных работ

Сдаю 2-комнатную квартиру

2500₽

Сдаю небольшую 2-комнатную квартиру в Лазаревском **на сезон**.

Цена указана за **1 день аренды**, при сдаче жилья на **10 дней и более**.

Указанная цена актуальна в августе 2022 года. В сентябре предусмотрены скидки.

До моря пешком 12 минут, рядом пляж "Чайка" и "Casablanca". В 9 минутах ходьбы "Озеро Лишное", парк санатория "Лазаревское". До центрального парка Культуры и отдыха с аттракционами – 19 минут пешком.

По всем вопросам обращайтесь по тел: 8-918-918-35-40

ВЕТЕРИНАРНЫЙ КАБИНЕТ
«БАРОН»
- Диагностика
- Терапия
- Хирургия
- Вакцинация
- Гигиенические стрижки

ул. Белинского, 10
8-918-918-08-09
ВЫЗОВ ВРАЧА НА ДОМ

ИЗГОТОВЛЕНИЕ ВИЗИТОК
2,5 руб/шт
при тираже
от 1000 штук
8-918-99-80-777

СТРОИТЕЛЬСТВО ДОМОВ
НАРКАСНО-ЩИТОВЫХ ДОМОВ ОТ 7000 РУБ/КВ
8-918-005-62-52, 8-928-445-36-00
ЛесТоргСтрой www.lestorgstroy lestorgstroy@mail.ru
ПИЛОМАТЕРИАЛЫ
- оцилиндрованное бревно
- профилированный и мини брус

МАСТЕР НА ВСЕ РУКИ
Все виды бытовых услуг:
- Сантехника
- Электрика
- Сборка мебели
- Услуги плотника
- Установка оборудования
8-988-237-22-68

КОНДИЦИОНЕРЫ
233-42-24
Продажа, ремонт, обслуживание
КАЧЕСТВО
ГАРАНТИЯ 3 ГОДА!

ЛесТоргСтрой
- ПОТОЛКИ
- ЖАЛЮЗИ
- РОЛЛЕТЫ

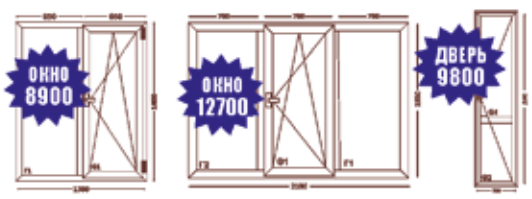

8-928-664-36-00
г. Сочи, п. Лазаревское ул. Малышева, д. 15

Лазаревское и Цены (2022)
Услуги и Товары с Доставкой
laz.iceni.ru 0

Емкость вертикальная низкая 750

7600₽

Предполагаемая поверхность для установки емкости должна быть прочной, ровной, без деформаций и по всей площади соприкасаемой с основанием емкости. Если установка происходит на земную поверхность, то необходимо присыпать всю установочную поверхность песком и выровнять.

Емкость горизонтальная 1000

11800₽

В последние годы всё больше набирает обороты политика развития агропромышленного комплекса, направленная на развитие сельского хозяйства, увеличения конкуренции и на сохранение и воспроизведение используемых природных ресурсов.

1 В корзину

Добавить в список желаний

Категории: Емкости, Емкости горизонтальные

По всем вопросам обращатесь по тел: 8-918-918-35-40

РАЗМЕСТИТЬ ОБЪЯВЛЕНИЕ можно посетив редакцию по ул. Павлова, 89 или позвонив по телефону 8-918-99-80-777. Стоимость размещения объявления в один номер газеты «Лазаревские новости» всего 70 рублей за слово. Разместить объявление в газете, в Интернет и в бегущей строке на ТВ одновременно можно всего за 100 руб. слово в неделю.

@реклама

Маркетплейс местных товаров и услуг

Лазаревское и Цены (2022)

Услуги и Товары с Доставкой

laz.iceni.ru 0

Наиболее популярны в магазине:

Парасейлинг (2 человека)

5000₽

Рыбалка в море

0₽ – 2000₽

Прогулки на катамаране в море

700₽

Яхта SANFLOWER с алыми парусами

3000₽

Гидроцикл в прокат

2000₽

Вейсерфинг за катером MasterCraft

5000₽

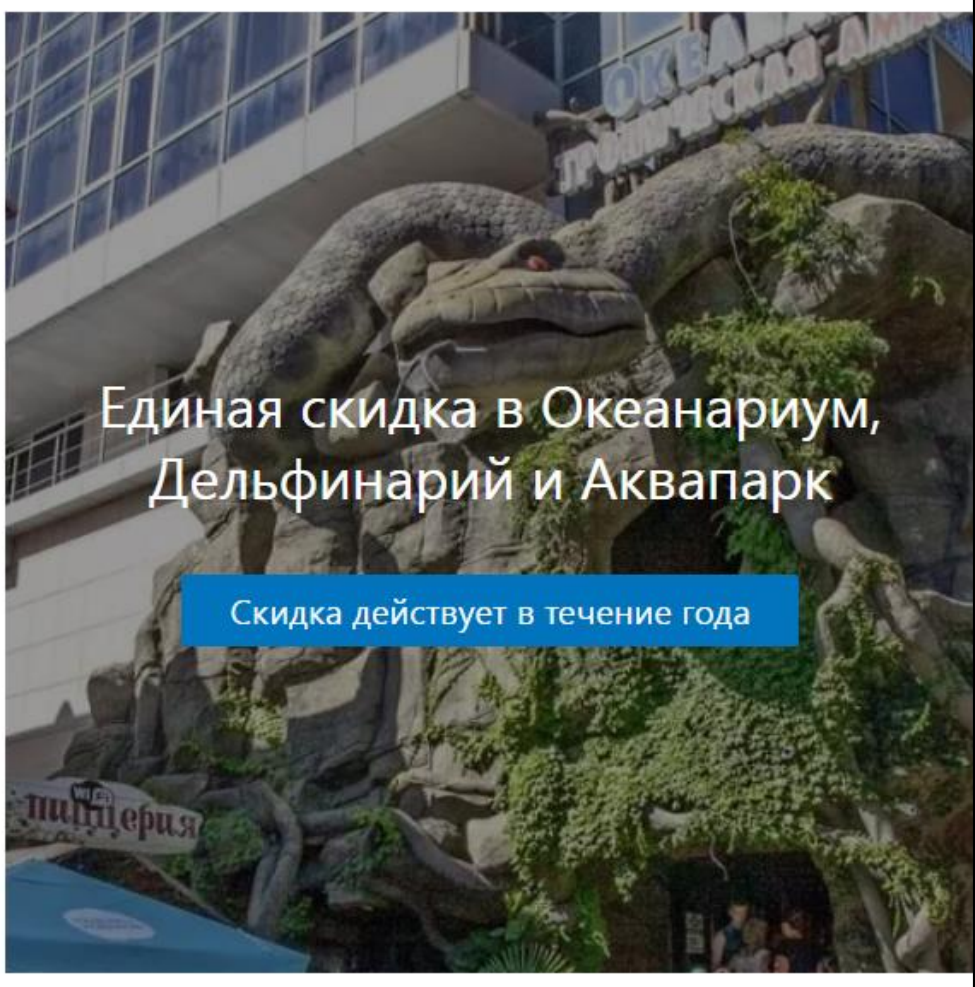

Скидки и акции

Аренда яхты на день

~~24000₽~~ 22000₽

Рыбалка на яхте

~~12000₽~~ 11000₽

Фонарик светодеотный без батареи

~~790₽~~ 590₽

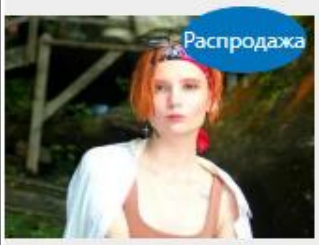

Услуги фотографа

~~2000₽~~ 1500₽

Квадроциклы Тхагапш

~~4000₽~~ 3400₽

Бланк заявления об отмене судебного приказа

~~500₽~~ 350₽

Лучшие отзывы

Яхта SANFLOWER с алыми парусами

3000₽

★★★★★

Гидроцикл в прокат

2000₽

★★★★★

Рыбалка в море

0₽ – 2000₽

★★★★★

Парасейлинг (2 человека)

5000₽

★★★★★

Прокат САП досок

450₽

★★★★★

SUP серфинг

600₽ – 2000₽

★★★★★

По всем вопросам обращайтесь по тел: 8-918-918-35-40

Желаете, чтобы жители района узнали о вашей организации? Разместите рекламу в газете «Лазаревские новости». Мы приходим в каждый дом!

Учредители: **Роман Беляков, Василий Нечаев**
Главный редактор: **Р.С. Беляков**
Дизайн, верстка, распространение:
Рекламное агентство «Мой поиск»
www.moypoisk-reklama.ru

Адрес редакции, издателя:
354217, г. Сочи, п. **Лазаревское,**
ул. Павлова, 89 (вход со стороны дворов)
Тел.: **8-918-99-80-777, moypoisk@mail.ru**
Сайты: **www.laznews.ru,**
www. lazarevskoe.moykrai.ru

Газета зарегистрирована в управлении Федеральной службы по надзору в сфере связи, информационных технологий и массовых коммуникаций по Краснодарскому краю и Республике Адыгея.
ПИ № ТУ23-00949

Газета отпечатана в типографии ОАО «Печатный двор Кубани»,
350000, г. Краснодар, ул. Горького, 104
тираж 6 000 экземпляров.
Заказ №2210. Распространяется бесплатно.
Подписано в печать 20.07
по графику в 18.00, фактически в 17.30

Перепечатка и использование авторских материалов газеты - только с письменного разрешения редакции. Мнение редакции может не совпадать с мнение авторов. Редакция не несет ответственности за содержание рекламных объявлений и PR-статей (помечаются «@»)